

## 四、對外貿易 最新更新日期：2025年3月7日

2025年2月出口413.1億美元，較上月增6.7%，因上年適逢農曆春節，比較基期偏低，致年增31.5%（按新臺幣計算增37.3%）；累計1至2月出口800.2億美元，較上年同期增16.8%（按新臺幣計算增22.8%）。2月進口347.6億美元，較上月增20.9%，同受基期影響，年增47.8%（按新臺幣計算增54.4%）；累計1至2月進口634.9億美元，較上年同期增9.3%（按新臺幣計算增14.9%）。

表六：對外貿易  
Table 6. External Trade

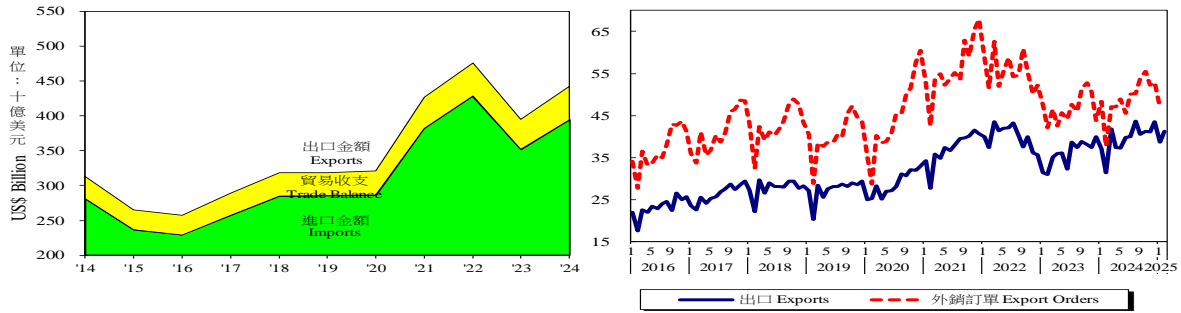

年與月 Year & Month	出口 Exports		進口 Imports		貿易收支 (百萬美元) Trade Balance (US\$ Million)	外銷訂單 Export Orders	
	金額 (百萬美元) Amount (US\$ Million)	年增率 Annual Growth Rate (%)	金額 (百萬美元) Amount (US\$ Million)	年增率 Annual Growth Rate (%)		金額 (百萬美元) Amount (Mil. US\$)	年增率 Annual Growth Rate (%)
2010	277,352	35.16	255,746	44.38	21,606	406,714	26.14
2011	312,182	12.56	287,316	12.34	24,866	436,121	7.23
2012	305,315	-2.20	276,466	-3.78	28,848	441,004	1.12
2013	310,866	1.82	277,384	0.33	33,481	442,929	0.44
2014	319,413	2.75	281,096	1.34	38,318	472,814	6.75
2015	284,434	-10.95	236,380	-15.91	48,053	451,814	-4.44
2016	279,175	-1.85	229,199	-3.04	49,975	444,536	-1.61
2017	315,487	13.01	257,200	12.22	58,287	492,805	10.86
2018	334,007	5.87	284,792	10.73	49,216	511,823	3.86
2019	329,157	-1.45	285,651	0.30	43,506	484,559	-5.33
2020	345,126	4.85	286,148	0.17	58,978	533,663	10.13
2021	446,371	29.34	381,958	33.48	64,414	674,130	26.32
2022	479,415	7.40	428,083	12.08	51,332	666,786	-1.09
2023	432,420	-9.80	351,632	-17.86	80,788	561,042	-15.86
2024	474,996	9.85	394,365	12.15	80,630	589,545	5.08
2022 7	43,226	13.90	38,278	19.29	4,948	54,257	-1.88
8	40,299	1.92	37,343	3.45	2,956	54,587	2.02
9	37,517	-5.33	32,442	-2.58	5,075	60,935	-3.13
10	39,913	-0.51	36,894	8.06	3,019	55,398	-6.27
11	36,112	-13.13	32,494	-9.23	3,617	50,143	-23.45
12	35,734	-12.17	30,844	-11.71	4,890	52,174	-23.16
2023 1	31,499	-21.21	29,220	-16.61	2,279	47,514	-19.29
2	31,039	-17.13	28,636	-9.61	2,403	42,119	-18.32
3	35,175	-19.13	30,917	-20.26	4,258	46,585	-25.69
4	35,932	-13.33	29,121	-20.59	6,812	42,489	-18.13
5	36,109	-14.12	31,125	-22.06	4,984	45,683	-17.59
6	32,316	-23.39	26,284	-30.26	6,032	44,179	-24.91
7	38,723	-10.42	30,274	-20.91	8,449	47,728	-12.04
8	37,355	-7.31	28,782	-22.93	8,573	46,035	-15.67
9	38,805	3.43	28,509	-12.12	10,296	51,402	-15.64
10	38,090	-4.57	32,319	-12.40	5,771	52,868	-4.57
11	37,456	3.72	27,678	-14.82	9,778	50,627	0.96
12	39,920	11.72	28,767	-6.73	11,153	43,814	-16.02
2024 1	37,080	17.72	34,694	18.73	2,386	48,421	1.91
2	31,418	1.22	23,508	-17.91	7,910	37,732	-10.42
3	41,796	18.82	33,097	7.05	8,699	47,165	1.24
4	37,449	4.22	31,180	7.07	6,269	47,096	10.84
5	37,325	3.37	31,296	0.55	6,030	48,891	7.02
6	39,880	23.41	35,184	33.86	4,696	45,555	3.12
7	39,924	3.10	35,064	15.82	4,860	50,027	4.82
8	43,625	16.79	32,124	11.61	11,501	50,219	9.09
9	40,555	4.51	33,429	17.26	7,126	53,790	4.65
10	41,292	8.40	34,251	5.98	7,040	55,453	4.89
11	41,083	9.68	33,142	19.74	7,941	52,275	3.26
12	43,568	9.14	37,508	30.38	6,060	52,921	20.79
2025 1	38,711	4.39	28,738	-16.90	9,973	46,972	-2.99
2	41,309	31.48	34,755	47.84	6,554	--	--
1-當月	80,020	16.82	63,494	9.30	16,527	46,972	-2.99

資料來源：財政部統計處，「114年2月海關進出口貿易統計速報」；經濟部統計處，「114年1月外銷訂單統計」。

Source: Department of Statistics, Ministry of Finance, "Summary of Exports and Imports for February 2025".

Department of Statistics, MOEA, "Export Order in January 2025".